



ASA HOTEL Update

Version 19

12.06.2019

Die Version 19 von ASA HOTEL steht nun zur Verfügung.
Wir haben die wichtigsten Neuerungen zusammengefasst.

Version 19.00 – 19.00c

12.06.2019

Inhalt

Preise und Angebote	2
19.00	2
Gutscheinverwaltung	2
Revenue Management	2
Reservierung und Aufenthalt	2
19.00b	2
Einwilligungserklärung via Tablet	2
Organisation und Rechnungswesen	2
19.00-19.00c	2
Registrierkassen Italien (Registratori telematici):	2
Nicht bezahlte Steuerquittungen (Italien).....	4
Abrechnungskonten	4
PDF mit allen gefilterten Rechnungen.....	5
Fibu.....	5
E-Rechnungen eines Zeitraumes einlesen.....	5
Vorfilter E-Rechnungen	6
Sonstiges.....	6
19.00	6
Automatisierte Programmupdates.....	6

Preise und Angebote

19.00

Gutscheinverwaltung

Verkaufstransaktionen können nur storniert werden, wenn es keine weitere Transaktion gibt.

Revenue Management

Bei Portalen, die an eine Preisliste mit dynamischen Preisen (Revenue Management) gebunden sind, kann das Übertragungsintervall jetzt auch unter 24 Stunden eingestellt werden. Die automatische Berechnung und Übertragung der Preise wurden entsprechend optimiert.

Reservierung und Aufenthalt

19.00b

Einwilligungserklärung via Tablet

Der Name des Gerätes kann nun direkt in der Gäste-Station eingestellt werden, sollte noch kein Name vorhanden sein.

Organisation und Rechnungswesen

19.00-19.00c

Registrierkassen Italien (Registratori telematici):

Die für die RKS in Österreich eingeführte Verwaltung von Registrierkassen und deren Belegen wurde für die neue Registrierkassenpflicht (RT - Registratori telematici) in Italien erweitert und angepasst. In Italien ersetzen die neuen Registrierkassenbelege die Steuerquittungen (ricevute fiscali). In einem separaten Dokument werden alle Anpassungen zum Thema Registrierkassenpflicht in Italien ausführlich beschrieben. Hier in Kürze zusammengefasst:

- › Beim Druck Dokument bzw. beim Speichern einer definitiven Steuerquittung wird automatisch ein Registrierkassenbeleg erzeugt und von der Kasse ausgegeben. Die Belege werden in einer eigens dafür vorgesehenen Tabelle gespeichert und versiegelt. **Hotel/Bewegungen/Registrierkassenbelege**

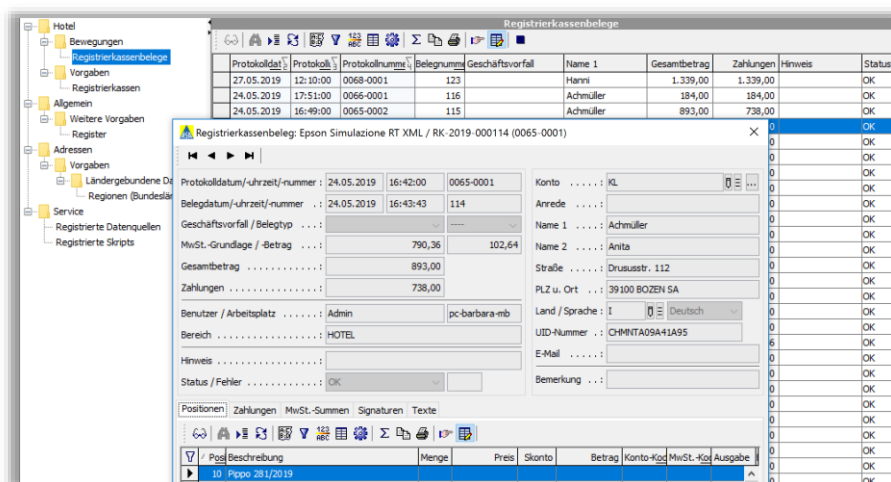

- › Die übertragenen Beträge müssen bestimmten Registrierkassensparten zugeordnet werden. Hierfür sind eigene Mapping-Tabellen für Rechnungskonten und MwSt.-Codes vorgesehen.
- › Auch die zu übertragenden Zahlungsarten können über eigene Tabellen gemappt werden (für Zahlungsarten und für vordefinierte Zahlungstypen, inklusive Angelder und eingelöste Gutscheine).
- › Neues Kommando "Tagesabschluss", welches einen Kassenbericht druckt und die vorgeschriebene Übertragung der Daten durchführt. **Hotel/Vorgaben/Registrierkassen**

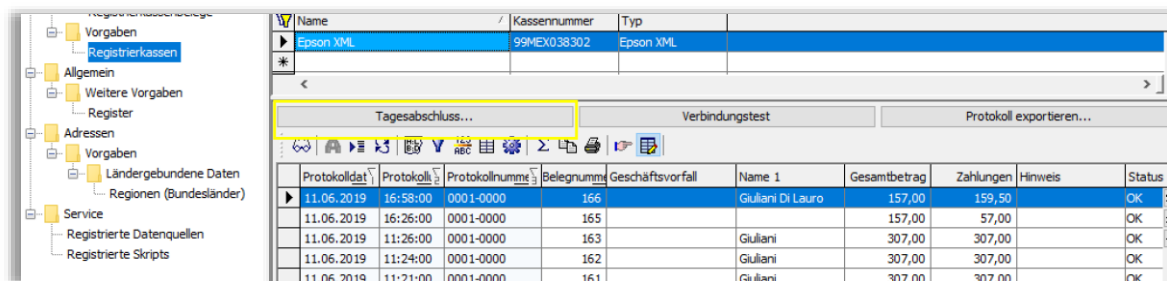

- › Bei den Benutzereinstellungen können bei Bedarf den einzelnen Arbeitsplätzen eigene Registrierkassen zugeordnet werden.
- › Folgende Registrierkassen bzw. Protokolle werden derzeit unterstützt: Epson XML, Epson XON-XOFF, Custom XON-XOFF.
- › Stornierungen und Gutschriften erfordern die Angabe der (kassenspezifischen) Belegnummer. Bei "Epson XML" wird das vom Programm voll unterstützt. Beim XON/XOFF-Protokoll ist das nicht möglich, da es keine Rückgabe der Belegnummer vorsieht. Hier wird bei Stornierungen ein Hinweis ausgegeben, dass die Storno-Operation an der Kasse manuell durchgeführt werden muss (wir speichern unseren Stornobeleg in der Datenbank).
- › Stornobelege und Gutschriften werden unabhängig von den Einstellungen (Arbeitsplatz) immer an die Registrierkasse des Quellbeleges gesendet.

- Die Meldung der Steuernummer (z.B. für Lotterie der Kassenbelege) kann vom Gast über eine eigene Option beim Abrechnungskonto verweigert werden.

Nicht bezahlte Steuerquittungen (Italien)

Die Verwaltung der nicht bezahlten Steuerquittungen wurde überarbeitet. Sie werden nicht mehr wie fiskalische Belege, sondern ähnlich wie Lieferscheine verwaltet. Dementsprechend werden sie auf der Sammelrechnung (Verrechnungskonto) auch nicht mehr als Verweis mit Dokumentdatum und -nummer, sondern vollständig mit allen Positionen aufgelistet, d.h. die Sammelrechnung dokumentiert alle verrechneten Positionen.

[ADM]					
Firma Schmidt Hans GmbH Marieplatz 1 80331 MÜNCHEN DEUTSCHLAND					
Rechnung Nr.:	128 A [X]	Datum	Seite	Steuernummer / UID-Nr.	
Steuerquittung:	[]	12.06.2019	1	DE123456789	
Beschreibung		MwSt.	Menge	Preis	Betrag
Reservierung 391/2019					
12.06 - 17.06 DZ 2 Personen					
4FOR3					
2 Pers. vom 12.06 bis 14.06 Doppelzimmer HP		10	4	137,00	548,00
2 Pers. vom 14.06 bis 16.06 Doppelzimmer HP		10	4	152,00	608,00
2 Pers. vom 16.06 bis 17.06 Doppelzimmer HP		10	2	137,00	274,00
Coca Cola		10	1	3,00	3,00

Reservierung 391/2019					
12.06 - 16.06 EZ 1 Personen					
4FOR3					
1 Pers. vom 12.06 bis 14.06 Einzelzimmer HP		10	2	154,00	308,00
1 Pers. vom 14.06 bis 16.06 Einzelzimmer HP		10	2	171,00	342,00
Coca Cola		10	1	3,00	3,00

Reservierung 391/2019					

Abrechnungskonten

- Gesplittete Anzahlungen werden auf dem Verrechnungskonto jetzt mit "(S)" gekennzeichnet (bisher mit "(*)").

Reservierung 343/2019				
13.06 - 15.06 SUI 3 Personen				
4FOR3				
3 Pers. vom 13.06 bis 14.06 Suite Seeblick HP	10	3	141,00	423,00
3 Pers. vom 14.06 bis 15.06 Suite Seeblick HP	10	3	157,00	471,00
Coca Cola	10	1	3,00	3,00
Angeld vom 12.06.2019 (S)				-250,00

- Ab Version 19.00b können Anzahlungen nicht mehr gesplittet werden, wenn bereits ein Registrierkassenbeleg oder eine E-Rechnung ausgestellt wurde. Bei aktiviertem E-Rechnungen-Modul können Akontorechnungen grundsätzlich nicht mehr gesplittet werden.
- Zahlungsarten: Das Flag "Offene Posten" wurde in Programmversionen vor 18.04 in einer speziellen Tabelle mit verschiedenen betriebsspezifischen Daten verwaltet. Daher konnte diese Information bei der

Umstrukturierung der Daten nach dem Update auf die Version 18.04 u.U. fehlen. Diese Einstellung muss daher nach dem Update kontrolliert und gegebenenfalls korrigiert werden.

- › 19.00a Beim Stornieren wird jetzt auch darauf hingewiesen, dass Stornierungen im Gegensatz zu Gutschriften nicht mehr rückgängig gemacht werden können.

PDF mit allen gefilterten Rechnungen

Mit dem Kommando „E-Rechnung“ unter **Hotel/Bewegungen/Abrechnungskonten/“Druck-Symbol“/Listendruck** können vorher gefilterte E-Rechnungen in eine PDF-Datei zusammengefasst bzw. exportiert werden.

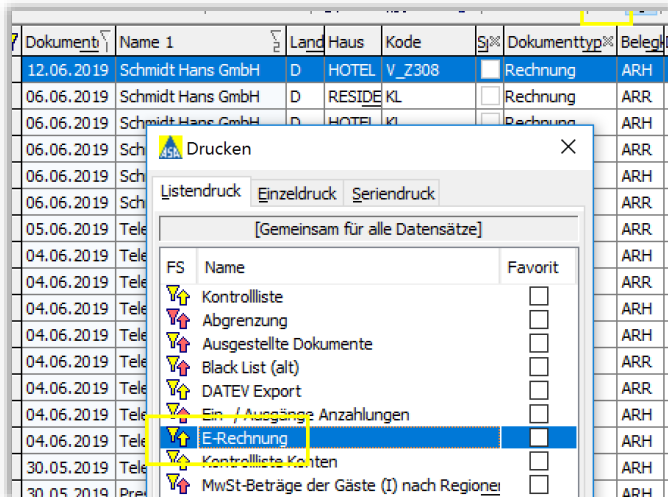

Fibu

Bei der Meldung grenzüberschreitender Rechnungen werden nun neben MwSt. Behandlung Innergemeinschaftlich und Drittland auch alle anderen Rechnungen angeführt, bei welchen der Kunde/Lieferant den Rechtssitz in einem anderen Land hat als das Land, welches im Betrieb eingetragen ist.

E-Rechnungen eines Zeitraumes einlesen

Ab 19.00b können einzelne E-Rechnungen über eine Vorschau nach vorheriger Abfrage eines Zeitraumes und anschließender Mehrfachauswahl eingelesen werden.

Hotel/Bewegungen/E-Rechnungen/Kommandos/Sonstige Kommandos/E-Rechnungen einlesen (mit Vorschau)

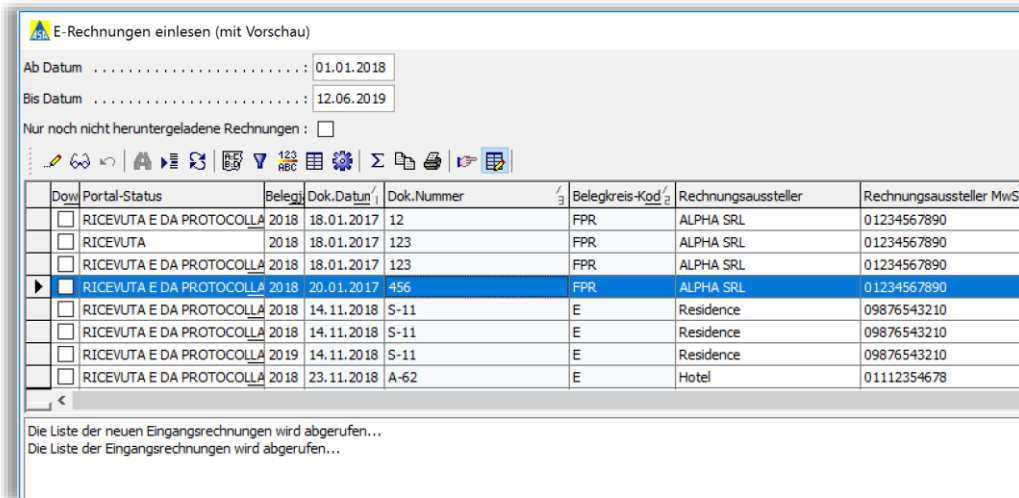

Vorfilter E-Rechnungen

Ab Version 19.00b stehen neue Vorfilter für die Rechnungen ab Vormonat und auf jeden Fall auch jene, die einen Status aufweisen (sie wurden übertragen), aber noch nicht abgeschlossen sind, zur Verfügung

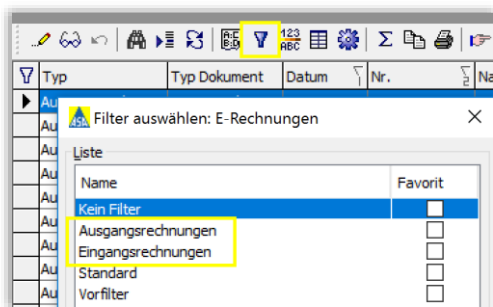

Sonstiges

19.00

Automatisierte Programmupdates

Programmupdates können automatisch heruntergeladen werden. Detaillierte Informationen dazu folgen.